

Sector Corrales

10 sitios

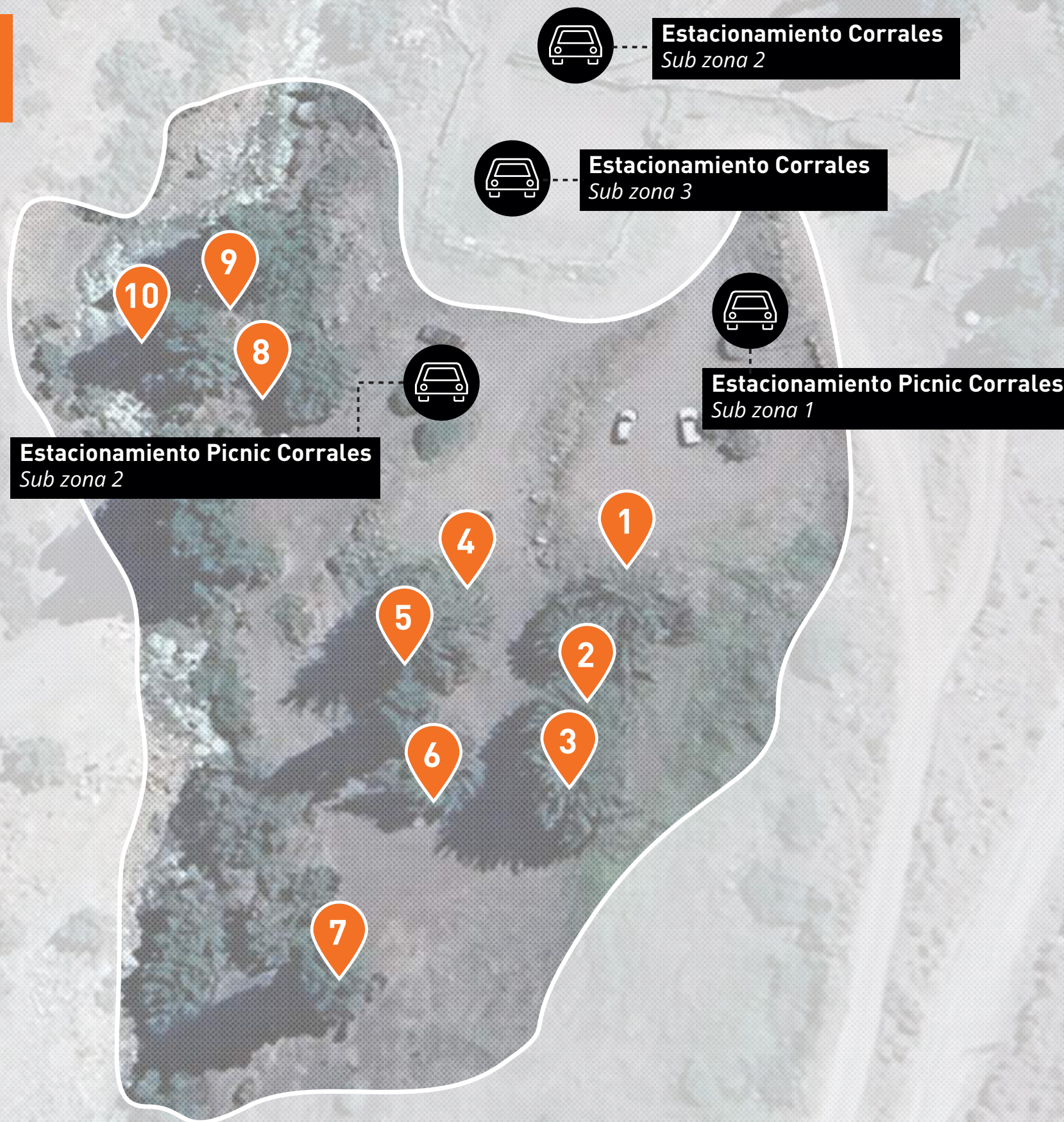

1

Capacidad
8 - 10 personas

Sitio cercano a los estacionamientos de Corrales, ideal para hacer picnic. Rodeado por arboles, cuenta con una sombra densa por casi todo el día. A metros del estero Yerba Loca y del acceso a senderos Cerro del Medio y Cerro Manchon. Espacio amplio para grupos numerosos. Alejado zonas de baños y lavaderos.

2

Capacidad
8 - 10 personas

Sitio cercano a los estacionamientos de Corrales, ideal para hacer picnic. Rodeado por arboles, cuenta con una sombra densa por casi todo el día. A metros del estero Yerba Loca y del acceso a senderos Cerro del Medio y Cerro Manchon. Espacio amplio para grupos numerosos. Alejado zonas de baños y lavaderos.

3

Capacidad
8 - 10 personas

Sitio cercano a los estacionamientos de Corrales, ideal para hacer picnic. Rodeado por arboles, cuenta con una sombra densa por casi todo el día. A metros del estero Yerba Loca y del acceso a senderos Cerro del Medio y Cerro Manchon. Espacio amplio para grupos numerosos. Alejado zonas de baños y lavaderos.

4

Capacidad
8 - 10 personas

Sitio cercano a los estacionamientos de Corrales, ideal para hacer picnic. Rodeado por arboles, cuenta con una sombra densa por casi todo el día. A metros del estero Yerba Loca y del acceso a senderos Cerro del Medio y Cerro Manchon. Espacio amplio para grupos numerosos. Alejado zonas de baños y lavaderos.

5

Capacidad
8 - 10 personas

Sitio cercano a los estacionamientos de Corrales, ideal para hacer picnic. Rodeado por arboles, cuenta con una sombra densa por casi todo el día. A metros del estero Yerba Loca y del acceso a senderos Cerro del Medio y Cerro Manchon. Espacio amplio para grupos numerosos. Alejado zonas de baños y lavaderos.

6

Capacidad
8 - 10 personas

Sitio cercano a los estacionamientos de Corrales, ideal para hacer picnic. Rodeado por arboles, cuenta con una sombra densa por casi todo el día. A metros del estero Yerba Loca y del acceso a senderos Cerro del Medio y Cerro Manchon. Espacio amplio para grupos numerosos. Alejado zonas de baños y lavaderos.

7

Capacidad
8 - 10 personas

Sitio cercano a los estacionamientos de Corrales, ideal para hacer picnic. No cuenta con mucha vegetacion al rededor, por lo que esta mas expuesto a la luz del sol. A metros del estero Yerba Loca y del acceso a senderos Cerro del Medio y Cerro Manchon. Espacio amplio para grupos numerosos. Alejado zonas de baños y lavaderos.

8

Capacidad
8 - 10 personas

Sitio cercano a los estacionamientos de Corrales, ideal para hacer picnic. Se ubica al borde del estero Yerba Loca, por lo que el sonido del caudal acompaña la estadia. Rodeado por arboles que entregan una sombra no muy tupida. Uno de los sitios mas cercanos al acceso a senderos Cerro del Medio y Cerro Manchon. Alejado zonas de baños y lavaderos.

9

Capacidad
8 - 10 personas

Sitio cercano a los estacionamientos de Corrales, ideal para hacer picnic. Se ubica al borde del estero Yerba Loca, por lo que el sonido del caudal acompaña la estadia. Rodeado por arboles que entregan una sombra no muy tupida. Uno de los sitios mas cercanos al acceso a senderos Cerro del Medio y Cerro Manchon. Alejado zonas de baños y lavaderos.

10

Capacidad
8 - 10 personas

Sitio cercano a los estacionamientos de Corrales, ideal para hacer picnic. Se ubica al borde del estero Yerba Loca, por lo que el sonido del caudal acompaña la estadia. Rodeado por arboles que entregan una sombra no muy tupida. Uno de los sitios mas cercanos al acceso a senderos Cerro del Medio y Cerro Manchon. Alejado zonas de baños y lavaderos.

Sector Refugio

14 sitios

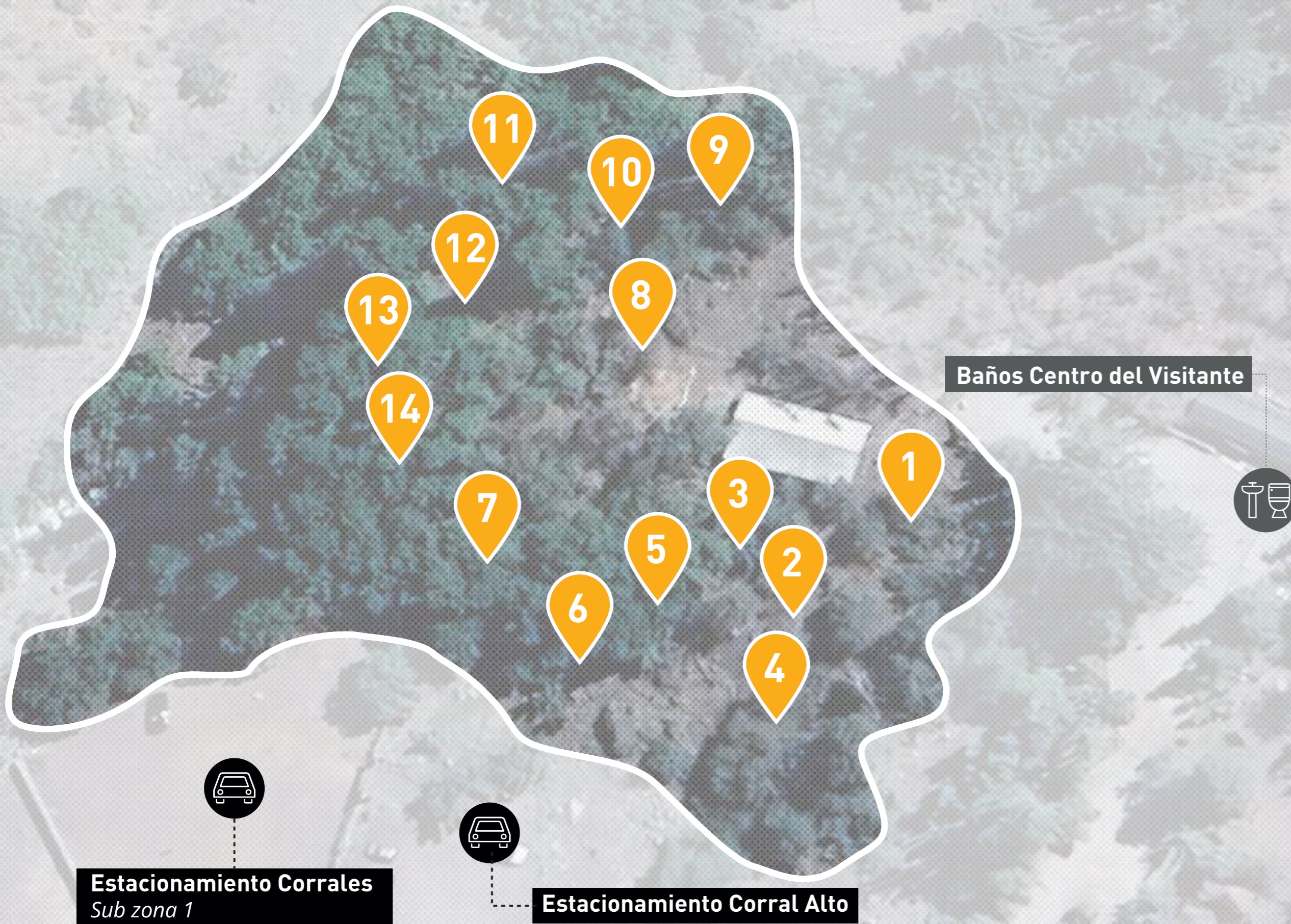

1 **Capacidad**
4-5 personas o parejas

Sitio cercano a zonas de baño y lavaderos, ideal para hacer picnic. Con una ubicación céntrica en Villa Paulina, cuenta con fácil acceso a todos los senderos, servicios y atractivos del parque. Rodeado por arboles que entregan una sombra no muy tupida. A metros del sector de estacionamientos Corrales. Espacio adecuado para grupos.

2 **Capacidad**
4-5 personas o parejas

Sitio cercano a zonas de baño y lavaderos, ideal para hacer picnic. Con una ubicación céntrica en Villa Paulina, cuenta con fácil acceso a todos los senderos, servicios y atractivos del parque. Cuenta con mucha exposición a la luz del solar. A metros del sector de estacionamientos Corrales. Espacio adecuado para grupos familiares reducidos.

3 **Capacidad**
4-5 personas o parejas

Sitio cercano a zonas de baño y lavaderos, ideal para hacer picnic. Con una ubicación céntrica en Villa Paulina, cuenta con fácil acceso a todos los senderos, servicios y atractivos del parque. Cuenta con mucha exposición a la luz del solar. A metros del sector de estacionamientos Corrales. Espacio adecuado para grupos familiares reducidos.

4 **Capacidad**
4-5 personas o parejas

Sitio cercano a zonas de baño y lavaderos, ideal para hacer picnic. Con una ubicación céntrica en Villa Paulina, cuenta con fácil acceso a todos los senderos, servicios y atractivos del parque. Cuenta con mucha exposición a la luz del solar. A metros del sector de estacionamientos Corrales. Espacio adecuado para grupos familiares reducidos.

5 **Capacidad**
4-5 personas o parejas

Sitio cercano a zonas de baño y lavaderos, ideal para hacer picnic. Con una ubicación céntrica en Villa Paulina, cuenta con fácil acceso a todos los senderos, servicios y atractivos del parque. Rodeado por arboles que entregan una sombra no muy tupida. A metros del sector de estacionamientos Corrales. Espacio adecuado para grupos familiares.

6 **Capacidad**
4-5 personas o parejas

Sitio cercano a zonas de baño y lavaderos, ideal para hacer picnic. Con una ubicación céntrica en Villa Paulina, cuenta con fácil acceso a todos los senderos, servicios y atractivos del parque. Rodeado por arboles que entregan una sombra no muy tupida. A metros del sector de estacionamientos Corrales. Espacio adecuado para grupos familiares.

7 **Capacidad**
4-5 personas o parejas

Sitio cercano a zonas de baño y lavaderos, ideal para hacer picnic. Con una ubicación céntrica en Villa Paulina, cuenta con fácil acceso a todos los senderos, servicios y atractivos del parque. Rodeado por arboles que entregan una sombra no muy tupida. A metros del sector de estacionamientos Corrales. Espacio adecuado para grupos familiares.

8 **Capacidad**
4-5 personas o parejas

Sitio cercano a zonas de baño y lavaderos, ideal para acampar. Con una ubicación céntrica en Villa Paulina, cuenta con fácil acceso a todos los senderos, servicios y atractivos del parque. Cuenta con mucha exposición a la luz solar. A metros del sector de estacionamientos Corrales. Espacio adecuado para grupos familiares.

9 **Capacidad**
4-5 personas o parejas

Sitio cercano a zonas de baño y lavaderos, ideal para acampar. Con una ubicación céntrica en Villa Paulina, cuenta con fácil acceso a todos los senderos, servicios y atractivos del parque. Posee mucha exposición a la luz solar. A metros del sector de estacionamientos Corrales. Espacio adecuado para grupos familiares o parejas. A orillas del estero Yerba Loca, el sondio del caudal acompaña la estadia.

10 **Capacidad**
4-5 personas o parejas

Sitio cercano a zonas de baño y lavaderos, ideal para acampar. Con una ubicación céntrica en Villa Paulina, cuenta con fácil acceso a todos los senderos, servicios y atractivos del parque. Rodeado por arboles que entregan una sombra no muy tupida. A metros del sector de estacionamientos Corrales. Espacio adecuado para grupos familiares. A orillas del estero Yerba Loca, el sondio del caudal acompaña la estadia.

11 **Capacidad**
4-5 personas o parejas

Sitio cercano a zonas de baño y lavaderos, ideal para acampar. Con una ubicación céntrica en Villa Paulina, cuenta con fácil acceso a todos los senderos, servicios y atractivos del parque. Rodeado por arboles que entregan una sombra no muy tupida. A metros del sector de estacionamientos Corrales. Espacio adecuado para grupos familiares. A orillas del estero Yerba Loca, el sondio del caudal acompaña la estadia.

12 **Capacidad**
6 a 8 personas

Sitio cercano a zonas de baño y lavaderos, ideal para acampar. Con una ubicación céntrica en Villa Paulina, cuenta con fácil acceso a todos los senderos, servicios y atractivos del parque. Rodeado por arboles que entregan una sombra no muy tupida. A metros del sector de estacionamientos Corrales. Espacio adecuado para grupos familiares grandes. A orillas del estero Yerba Loca, el sondio del caudal acompaña la estadia.

13 **Capacidad**
6 a 8 personas

Sitio cercano a zonas de baño y lavaderos, ideal para acampar. Con una ubicación céntrica en Villa Paulina, cuenta con fácil acceso a todos los senderos, servicios y atractivos del parque. Rodeado por arboles que entregan una sombra no muy tupida. A metros del sector de estacionamientos Corrales. Espacio adecuado para grupos familiares grandes. A orillas del estero Yerba Loca, el sondio del caudal acompaña la estadia.

14 **Capacidad**
6 a 8 personas

Sitio cercano a zonas de baño y lavaderos, ideal para acampar. Con una ubicación céntrica en Villa Paulina, cuenta con fácil acceso a todos los senderos, servicios y atractivos del parque. Rodeado por arboles que entregan una sombra no muy tupida. A metros del sector de estacionamientos Corrales. Espacio adecuado para grupos familiares grandes. A orillas del estero Yerba Loca, el sondio del caudal acompaña la estadia.

Sector la Leonera

8 sitios



Baños Centro del Visitante

1

Capacidad
6 a 8 personas

Sitio cercano a zonas de baño y lavaderos, ideal para acampar. Con una ubicación céntrica en Villa Paulina, cuenta con fácil acceso a todos los senderos, servicios y atractivos del parque. Rodeado por arboles que entregan una sombra no muy tupida. Espacio adecuado para grupos familiares grandes. A orillas del estero Yerba Loca, el sondio del caudal acompaña la estadia. Se encuentra mas elejado de los estacionamientos (5 minutos caminando).

2

Capacidad
6 a 8 personas

Sitio cercano a zonas de baño y lavaderos, ideal para acampar. Con una ubicación céntrica en Villa Paulina, cuenta con fácil acceso a todos los senderos, servicios y atractivos del parque. Rodeado por arboles que entregan una sombra no muy tupida. Espacio adecuado para grupos familiares. A orillas del estero Yerba Loca, el sondio del caudal acompaña la estadia. Se encuentra mas elejado de los estacionamientos (5 minutos caminando).

3

Capacidad
6 a 8 personas

Sitio cercano a zonas de baño y lavaderos, ideal para acampar. Con una ubicación céntrica en Villa Paulina, cuenta con fácil acceso a todos los senderos, servicios y atractivos del parque. Espacio adecuado para grupos familiares grandes. A orillas del estero Yerba Loca, el sondio del caudal acompaña la estadia. Se encuentra mas elejado de los estacionamientos (5 minutos caminando). No cuenta con muchos arboles cerca, por lo que la exposición al la luz del sol es alta.

4

Capacidad
6 a 8 personas

Sitio cercano a zonas de baño y lavaderos, ideal para acampar. Con una ubicación céntrica en Villa Paulina, cuenta con fácil acceso a todos los senderos, servicios y atractivos del parque. Rodeado por arboles que entregan una sombra no muy tupida. Espacio adecuado para grupos familiares grandes. A orillas del estero Yerba Loca, el sondio del caudal acompaña la estadia. Se encuentra mas elejado de los estacionamientos (5 minutos caminando).

5

Capacidad
6 a 8 personas

Sitio cercano a zonas de baño y lavaderos, ideal para acampar. Con una ubicación céntrica en Villa Paulina, cuenta con fácil acceso a todos los senderos, servicios y atractivos del parque. Rodeado por arboles que entregan una sombra no muy tupida. Espacio adecuado para grupos familiares grandes. A orillas del estero Yerba Loca, el sondio del caudal acompaña la estadia. Se encuentra mas elejado de los estacionamientos (5 minutos caminando).

6

Capacidad
4 - 5 personas o parejas

Sitio cercano a zonas de baño y lavaderos, ideal para acampar. Con una ubicación céntrica en Villa Paulina, cuenta con fácil acceso a todos los senderos, servicios y atractivos del parque. Rodeado por arboles que entregan una sombra no muy tupida. Espacio adecuado para grupos familiares pequeños. A orillas del estero Yerba Loca, el sondio del caudal acompaña la estadia. Se encuentra mas elejado de los estacionamientos (5 minutos caminando).

7

Capacidad
4 - 5 personas o parejas

Sitio cercano a zonas de baño y lavaderos, ideal para acampar. Con una ubicación céntrica en Villa Paulina, cuenta con fácil acceso a todos los senderos, servicios y atractivos del parque. Rodeado por arboles que entregan una sombra no muy tupida. Espacio adecuado para grupos familiares pequeños o parejas. A orillas del estero Yerba Loca, el sondio del caudal acompaña la estadia. Se encuentra mas elejado de los estacionamientos (5 minutos caminando).

8

Capacidad
4 - 5 personas o parejas

Sitio cercano a zonas de baño y lavaderos, ideal para acampar. Con una ubicación céntrica en Villa Paulina, cuenta con fácil acceso a todos los senderos, servicios y atractivos del parque. Rodeado por arboles que entregan una sombra tupida durante casi todo el dia. Espacio adecuado para grupos familiares pequeños o parejas. A orillas del estero Yerba Loca, el sondio del caudal acompaña la estadia. Se encuentra mas elejado de los estacionamientos (5 minutos caminando).

Zona del Medio

5 sitios



1

Capacidad

4-5 personas o parejas

Cercano a estacionamientos, lavaderos y baños. A pasos de acceso sendero Mirador Glaciar La Paloma y Mirador del Aguila. Cuenta con arboles que entregan sombra durante gran parte del dia. Lugar amplio, ideal para acampar, con capacidad para un grupo familiar grande (6-8 personas) o parejas. Alejado de los demas sitios. Proximo al Centro de Interpretacion Niño del Cerro el Plomo. Posee una excelente vista hacia Villa Paulina y cumbres aledañas.

2

Capacidad

4-5 personas o parejas

Cercano a estacionamientos, lavaderos y baños. A pasos de acceso sendero Mirador Glaciar La Paloma y Mirador del Aguila. Lugar amplio, ideal para realizar picnic con capacidad para un grupo familiar (4-5 personas) o parejas. Proximo al Centro de Interpretacion Niño del Cerro el Plomo. No cuenta con arboles al rededor por lo que esta altamente expuesto al sol.

3

Capacidad

4-5 personas o parejas

Cercano a estacionamientos, lavaderos y baños. A pasos de acceso sendero Mirador Glaciar La Paloma y Mirador del Aguila. Lugar amplio, ideal para realizar picnic con capacidad para un grupo familiar (4-5 personas) o parejas. Proximo al Centro de Interpretacion Niño del Cerro el Plomo. No cuenta con arboles al rededor por lo que esta altamente expuesto al sol.

4

Capacidad

4-5 personas o parejas

Cercano a estacionamientos, lavaderos y baños. A pasos de acceso sendero Mirador Glaciar La Paloma y Mirador del Aguila. Cuenta con arboles que entregan sombra durante gran parte del dia. Lugar amplio, ideal para acampar, con capacidad para un grupo familiar (4-5 personas) o parejas. Alejado de los demas sitios. Proximo al Centro de Interpretacion Niño del Cerro el Plomo. Se ubica a un costado de pozon artificial, no apto para el baño, precaucion con los niños.

5

Capacidad

4-5 personas o parejas

Sitio mas alto de Villa Paulina. Desde alli se tiene una excelente vista hacia el valle y cumbres aledañas. Cercano a estacionamientos, lavaderos y baños. A pasos de acceso sendero Mirador Glaciar La Paloma y Mirador del Aguila. Cuenta con arboles, pero debido a su ubicacion, cuenta con una alta exposicion al sol. Lugar amplio, ideal para acampar, con capacidad para un grupo familiar (4-5 personas) o parejas. Alejado de los demas sitios.

Sector Bosque

6 disponibles

Baños Sector del Bosque



Estacionamiento Sector del Bosque



1

2

3

4

5

6

1

Capacidad

4 - 5 personas o parejas

Proximo a baños, lavaderos y estacionamientos. Rodeado de arboles que entregan sombra durante gran parte del día. Ubicados al borde del estero Yerba Loca, que acompaña la estadia con el sonido de su caudal. A pocos metros del acceso a sendero Mirador Glaciar La Paloma. Sitio amplio ideal para acampar con capacidad para un grupo familiar.

2

Capacidad

4 - 5 personas o parejas

Proximo a baños, lavaderos y estacionamientos. Rodeado de arboles que entregan sombra durante gran parte del día. Ubicados al borde del estero Yerba Loca, que acompaña la estadia con el sonido de su caudal. A pocos metros del acceso a sendero Mirador Glaciar La Paloma. Sitio amplio ideal para acampar con capacidad para un grupo familiar.

3

Capacidad

4 - 5 personas o parejas

Proximo a baños, lavaderos y estacionamientos. Rodeado de arboles que entregan sombra durante gran parte del día. Ubicados al borde del estero Yerba Loca, que acompaña la estadia con el sonido de su caudal. A pocos metros del acceso a sendero Mirador Glaciar La Paloma. Sitio amplio ideal para acampar con capacidad para un grupo familiar.

4

Capacidad

4 - 5 personas o parejas

Proximo a baños, lavaderos y estacionamientos. Rodeado de arboles que entregan sombra durante gran parte del día. Ubicados al borde del estero Yerba Loca, que acompaña la estadia con el sonido de su caudal. A pocos metros del acceso a sendero Mirador Glaciar La Paloma. Sitio amplio ideal para acampar con capacidad para un grupo familiar.

5

Capacidad

4 - 5 personas o parejas

Proximo a baños, lavaderos y estacionamientos. Rodeado de arboles que entregan sombra durante gran parte del día. Ubicados al borde del estero Yerba Loca, que acompaña la estadia con el sonido de su caudal. A pocos metros del acceso a sendero Mirador Glaciar La Paloma. Sitio amplio ideal para acampar con capacidad para un grupo familiar.

6

Capacidad

4 - 5 personas o parejas

Proximo a baños, lavaderos y estacionamientos. Rodeado de arboles, pero debido a su ubicacion, tiene una alta exposicion al sol. Ubicados al borde del estero Yerba Loca, que acompaña la estadia con el sonido de su caudal. A pocos metros del acceso a sendero Mirador Glaciar La Paloma. Sitio amplio ideal para acampar con capacidad para un grupo familiar.

Mapa sitios camping por sectores

